TC 64 K

Kippkopfmaschine mit geschlossenem Farbgebersystem

Right Angled with Sealed Ink Well System

TC 64 K

TAMPONDRUCKMASCHINE
PAD PRINTING MACHINE

Teca-Print

TECHNISCHE DATEN TC 64 K

Farbtopfgrösse (ø mm):	56
Max. Druckbildgrösse (ø mm):	40
Max. Anzahl Farben:	1
Standardklischeegrösse (mm):	60 x 140

1.	Druckleistung:	max. 2200 Zyklen pro Stunde (1 Farbe)
2.	Antrieb:	pneumatisch
3.	Druckluftanschluss:	5-6 bar
4.	Druckkraft:	170 N
5.	Luftverbrauch/Takt:	0,4 l bei 6 bar
6.	Elektrischer Anschluss:	115/230 V; 50/60 Hz
7.	Steuerung:	elektronisch, basierend auf C-MOS-Technik
8.	Tamponvertikalhub:	max. 80 mm, stufenlos programmierbar
9.	Tamponschwenkkopf:	stufenlos einstellbar 35° - 90°
10.	Einrichten der Maschine:	Einzelauslösung jeder Arbeitsbewegung (Tastatur)
11.	Doppeldruck:	möglich
12.	Einzeltakt- und Dauerlaufschaltung:	über Wahltaste einstellbar
13.	Stückzähler:	als Option
14.	Geschwindigkeitseinstellung:	stufenlos über pneumatische Drosseln & Tastatur
15.	Gewicht (ohne Sockel):	ca. 29 kg
16.	Abmessungen: (ohne Sockel)	Breite 144 mm / Höhe 392 mm / Tiefe 505 mm
17.	Optionen	Verdünnerzuführung TI 300

Technische Änderungen vorbehalten.

TECHNICAL DATA TC 64 K

Ink cup size (ø mm):	56
Max. print image size (ø mm):	40
Max. number of colours:	1
Standard plate size (mm):	60 x 140

1.	Printing performance:	max. 2200 cycles per hour (1 colour)
2.	Drive:	pneumatic
3.	Compressed-air supply:	5-6 bar
4.	Force of pressure:	170 N
5.	Air consumption per cycle:	0.4 l at 6 bar
6.	Electric supply:	115/230 V; 50/60 Hz
7.	Control unit:	electronic, C-MOS technic based
8.	Pad stroke:	max. 80 mm, continuous adjustment
9.	Printing Head Angle:	continuous adjustment 35° - 90°
10.	Machine adjustment:	actuation of each working movement (keyboard)
11.	Double print:	possible
12.	Single cycle and continuous operation:	via selector switch
13.	Cycle counter:	on request
14.	Speed control:	continuous using air flow regulators & keyboard
15.	Weight (excl. machine base):	approx. 29 kg
16.	Dimensions: (excl. machine base)	width 144 mm / height 392 mm / depth 505 mm
17.	Available on request:	thinner injector TI 300

We reserve the right to make technical changes without prior notice.

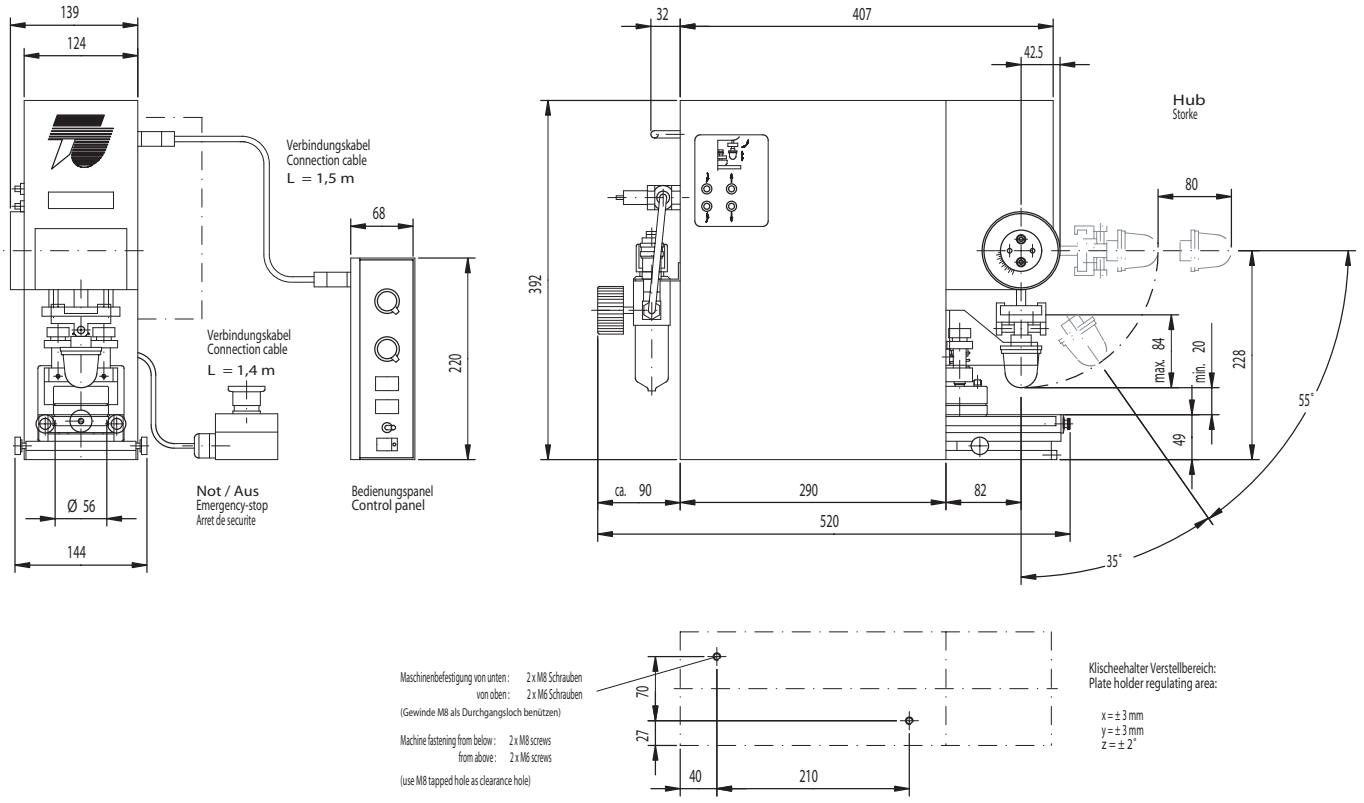

Teca-Print

Teca-Print AG
Postfach
Bohlstrasse 17
CH-8240 Thayngen

Tel. +41 (0)52 645 2000
Tel. +41 (0)52 FON TECA
Fax +41 (0)52 645 2102
info@teca-print.com
teca-print.com

706 000 078 / 02.05